



キッズスクウェア 福岡天神南

Winter Plan 2020

便利でお得な冬の一時預かりプラン



毎年、大好評の一時預かりウィンタープラン
キッズスクウェアでわくわく楽しい冬を過ごしましょう！

27日間！

選べる期間：12/1（火）～1/15（金）

全8コースの中から、ご都合に合わせてピッタリな
コースと日程をお選びいただけます。



生後3ヶ月のお子さまからご利用いただけます。



もちろんビジター様もOK！



キッズスクウェアのデイケア（月極保育）ってどんな感じ？
まずは、少しお試しで…と、お考えの方に

長い冬休みの期間も、生活リズムを整えながら、

みんな一緒に楽しく過ごしましょう♪

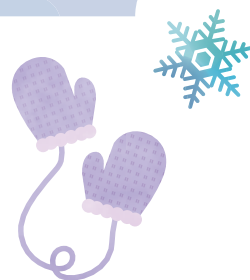

Kids Square



キッズ スクウェア。

月極保育（デイケア）・一時預り保育・ベビーシッター派遣

キッズスクウェア 福岡天神南

TEL 092-739-6900

基本開設時間 平日 9:00～18:00

福岡市中央区渡辺通 2-1-82 電気ビル北館 2F

株式会社アルファコーポレーション <http://www.alpha-co.com>

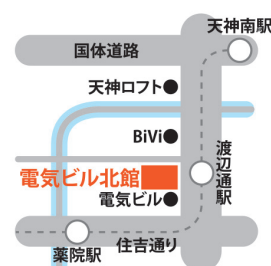

ウィンタープランのご案内

期 間 2020 年 12 月 1 日(火)～ 2021 年 1 月 15 日(金)

※土・日・祝他特定日は除きます <カレンダーを参照ください>

時 間 9:00～18:00 の間でお好きな時間をお選びください。

対象年齢 3 ヶ月～未就学児 ※定員に限りがございますのでご予約はお早めをお願いします。

料 金(非課税) ※一時預かり料金よりも大変お安くなっております！

プラン	料金	プラン	料金
20時間	35, 000円	100時間	105, 000円
30時間	46, 500円	120時間	114, 000円
50時間	67, 500円	150時間	127, 500円
70時間	82, 000円	180時間	135, 000円

* 弊社プレミアム会員様、支店会員様以外の場合、お申込時に保険料 10,000 円(非課税)が必要になります。

ウィンタープラン ご利用上のご注意

- * 利用日時の変更・振替は、安全管理上、**予定日前日の 16 時まで**にご連絡ください。
受付は、平日(土日祝除く) 10:00～16:00 です。
以後のご連絡は、ご利用されたものとみなしますこと、ご了承下さい。
- * 定員に限りがございます。ご予約はお早めをお願いします。
- * お申し込みは、別紙のお申込書とご料金を添えて、ご利用されるキッズスクウェアにてお手続きください。
- * 安全管理上、送迎をされる方・利用者様(お子さま)の写真をご提出ください。
プラン終了後、返却いたします。
- * ご利用場所は、申込書にて指定されたキッズスクウェア 1 ヶ所のみとし、複数の場所でのご利用はお断りいたします。
- * 託児は、原則としてキッズスクウェア室内のみとなります。
- * 申込書記載時間外のご利用は、弊社託児料金にて承ります。お迎え時間が遅れられた場合にも適用いたしますことご了承下さい。
- * 昼食・おやつ・着替え等は各自ご準備ください。他のお子さまに影響を及ぼすものの持込はお断りいたします。
- * お持ち物には、すべてご記名ください。
- * 法定伝染病並びに感染症、発熱等お子様の体調がすぐれない場合、他のお子様に影響を与える場合には、ご利用をお断りいたします。また、当社では一切の医療行為は致しかねます。万一、保育中にお子さまの病状が悪化することがございまして、一切の責任は負いかねますことご了承下さい。
- * 保育内容等のレポート記入はいたしませんので、ご了解ください。
- * 一旦ご入金いただきました利用料金等は、理由の如何によらず、返金は致しかねます。
- * 以上の規約の遵守無き場合、期間中であってもご利用をお断りすることがございますことをご了承ください。
- * その他は、キッズスクウェアご利用規約に準じます。

キッズスクウェア 福岡天神南 Winter Plan 申込書

利用の案内を理解・遵守することを約し、以下のとおり申し込みます。
下記をご記入いただく際には、下欄の「個人情報の取扱いについて」にご同意の上ご記入下さい

☐ 同意します(チェックマークを記入下さい)

【個人情報の取扱いについて】

[事業者]株式会社アルファコーポレーション [保護管理者]管理部長[利用目的]当社サービスの提供、催しのご案内やご連絡

[提供及び委託] 第三者への提供および委託はいたしません

[任意性]ご記入いただけなかった場合は、お客様のご希望にお応えすることができないことがあります

[お問い合わせ先]株式会社アルファコーポレーション Tel:0120-086-720

利用者氏名			生年月日	年	月	日
学校・園名	年					
保護者氏名			電話番号			
住 所						
緊急連絡先	1. 続柄		2. 続柄			
勤務先			ご連絡先			

<利用形態> ご希望の時間にチェックを入れて下さい。

- ☐ 20 時間 ☐ 30 時間 ☐ 50 時間 ☐ 70 時間
☐ 100 時間 ☐ 120 時間 ☐ 150 時間 ☐ 180 時間

<利用日> 利用希望日時間をご記入ください。(斜線のところは利用できません)

日	月	火	水	木	金	土
		12/1	2	3	4	
	7	8	9	10	11	
	14	15	16	17	18	
	21	22	23	24	25	
	28	29	30	31	1/1	
	4	5	6	7	8	
	11	12	13	14	15	

キッズスクウェア 福岡天神南 Winter Plan 2020

おなまえ

[illegible]